Wijzer in Onderwijs

De kracht van samen blijven leren

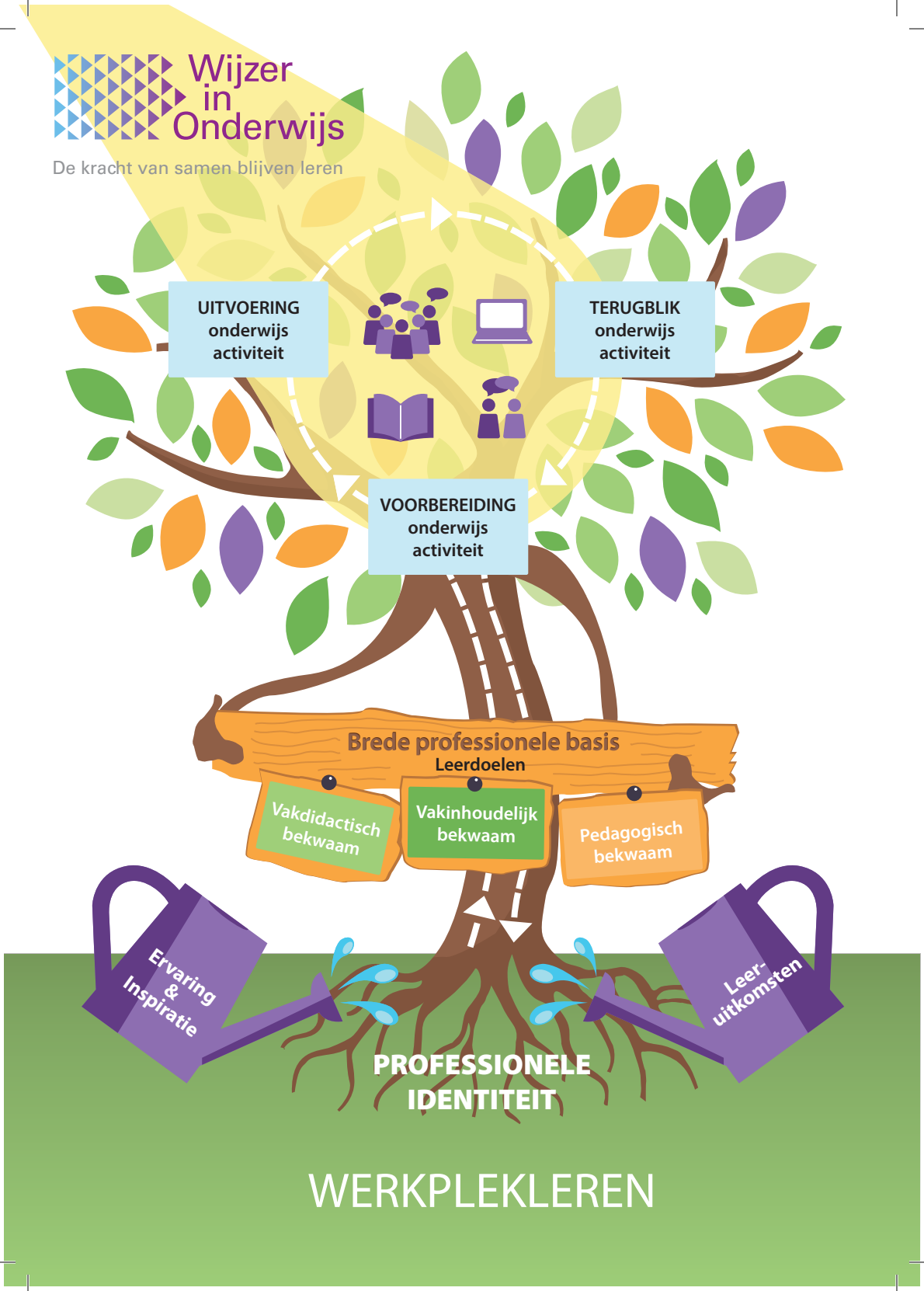

KENNISMAKING

Maak kennis met je begeleiders en de stageschool en bespreek je professionele identiteit:

- Wat motiveert jou om docent te worden?
- Welke leerervaringen hebben je gevormd?
- Wat voor docent wil je zijn?
- Wat zijn je kwaliteiten en valkuilen?
- Waar wil je je op oriënteren?
- Met welke begeleiding kun jij groeien?

STARTGESPREK

Maak afspraken over je leerdoelen:

- De leeropbrengst: Wat wil/moet je leren?
- De maat: Hoe zien we straks dat het gelukt is?
- De leerweg: Hoe ga je ermee aan de slag?

WERKPLEKLEREN

Ga gericht aan de slag gaan met je leerdoelen:

- Voorbereiden > Uitvoeren > Terugblikken
- Haal inspiratie en handvatten uit verschillende bronnen
- Onderzoek jouw en andermans lespraktijk
- Houd je ontwikkelstappen bij in het groeidossier en betrek je werkplekbegeleider hierbij

TUSSENEVALUATIE

Evalueer je leerdoelen en bepaal nieuwe leerdoelen:

- Schrijf een zelfevaluatie
- Ontvang feedforward van je begeleiders
- Maak afspraken over nieuwe doelen voor het vervolg van het werkplekleren

EINDEVALUATIE

Evalueer je leerdoelen en ontvang je beoordeling:

- Presenteer je leeropbrengst
- Bespreek de beoordeling en feedforward met je begeleiders
- Denk na over de vraag: Hoe heeft mijn professionele identiteit zich ontwikkeld gedurende het werkplekleren?

Ontwikkeld door Hedi Jansen, Pax Christi College en Audrey de Booij, HAN Academie Educatie